INFO PUCP

24 horas |Virtual

Curso de

POWER BI - SEGUNDO NIVEL

Lleva tu análisis de datos al siguiente nivel

¿POR QUÉ ELEGIRNOS?

01

Respaldo de la **PUCP** y apoyo de la Dirección de Tecnologías de la Información.



02

Tenemos **más de 25 años** de experiencia en formación tecnológica.



03

Cursos **orientados al desarrollo profesional** y a las competencias digitales.



04

Formación alineada con las normativas del Ministerio de Educación y Educación Continua PUCP.





DATOS DEL CURSO

Capacitación en Power BI Business Intelligence Segundo Nivel

Todo lo que necesitas saber antes de empezar

Dirigido a

Estudiantes y profesionales que buscan profundizar en el análisis de datos.

Conocimientos previos

Conocimientos de Power BI a nivel intermedio.

Área

Ciencias e Ingeniería

Modalidad

Virtual (clases en vivo)

REQUERIMIENTOS TÉCNICOS

Sistema operativo Windows 7/8/10

Power BI instalado

Memoria RAM mínima de 8GB

Microsoft Office instalado

¿POR QUÉ APRENDER POWER BI SEGUNDO NIVEL?

Potencia tus habilidades en análisis de datos.

Profundiza en el uso de Power BI mediante herramientas avanzadas de modelamiento, análisis y automatización para crear informes interactivos que faciliten la toma de decisiones.

¿QUÉ APRENDERÁS?

Al finalizar el curso podrás:

- Aplicar técnicas avanzadas de modelamiento de datos.
- Crear informes con buenas prácticas de diseño.
- Incorporar visualizaciones personalizadas.
- Analizar tendencias y pronósticos.
- Utilizar variables y funciones DAX avanzadas.
- Desarrollar paneles interactivos con información de diferentes fuentes.





TU RUTA DE APRENDIZAJE

01

Domina Power BI

- Aplica buenas prácticas de diseño, gráficos y modelamiento con columnas y medidas.

02

Personaliza tus visualizaciones

- Incorpora gráficos personalizados y analiza tendencias y pronósticos.

03

Profundiza en DAX

- Utiliza variables y funciones avanzadas de fechas, filtros y relaciones.

04

Potencia tus análisis

- Aplica funciones DAX de texto, lógica, tablas e inteligencia del tiempo.

CERTIFICA TU APRENDIZAJE

Certificación digital INFOPUCP

Obtén tu certificación al aprobar el curso con una nota mínima de 11

Evaluación:

- Control 1: 25 %
- Control 2: 25 %
- Trabajo final: 50 %



¿QUÉ CERTIFICADO OBTENDRÁS?

Certificación digital INFOPUCP

- Certificado por aprobación del Curso de Capacitación en Power BI Business Intelligence – Segundo Nivel, de 24 horas académicas.

Modelo referencial



PUCP

Vista preliminar

CERTIFICADO

INFOPUCP de la Pontificia Universidad Católica del Perú certifica que:

< NOMBRES > < PRIMER APELLIDO > < SEGUNDO APELLIDO >

aprobó satisfactoriamente el Curso de Capacitación en Introducción a Python para Machine Learning, desarrollado del 16 de agosto al 18 de octubre del 2026 con un total de 30 horas.

Lima, < Fecha de publicación >

Vista preliminar al: 04/09/2026 11:10

CARLOS SALVADOR SALEME VELARDE
DIRECTOR

PONTIFICIA UNIVERSIDAD CATÓLICA DEL PERÚ
INSTITUTO DE INFORMÁTICA - INFOPUCP
IN ET LUX IN TENEBRIS LUCET
MCMXVII

El presente certificado y las firmas consignadas en él han sido emitidas a través de medios digitales, al amparo de lo dispuesto en el artículo 141-A del Código Civil: "Artículo 141-A.- En los casos en que la ley establezca que la manifestación de voluntad debe hacerse a través de alguna formalidad expresa o requerida de firma, ésta podrá ser generada o comunicada a través de medios electrónicos, ópticos o cualquier otro análogo. Tratándose de instrumentos públicos, la autoridad competente deberá dejar constancia del medio empleado y conservar una versión íntegra para su ulterior consulta."

¿QUÉ CONSTANCIA OBTENDRÁS?

Constancia de Participación

- Entregada a quienes tengan una nota igual o menor a 10 y participen de todas las actividades calificadas.

Modelo referencial



< Código de verificación >

PUCP

CONSTANCIA No. < Número certificación >

Vista preliminar

El Director de INFOPUCP de la Pontificia Universidad Católica del Perú deja constancia de que:

< NOMBRES > < PRIMER APELLIDO > < SEGUNDO APELLIDO >

ha participado en el Taller en Manejo de Redes Sociales con Inteligencia Artificial, desarrollado del 27 de enero al 10 de febrero del 2026 con un total de 15 horas.

Se expide la presente constancia a solicitud del interesado para los fines y usos a que hubiere lugar.

Lima, < Fecha de publicación >

Vista preliminar al: 15/09/2026 09:46

PONTIFICIA UNIVERSIDAD CATÓLICA DEL PERÚ
INSTITUTO DE INFORMÁTICA - INFOPUCP
ET LUX IN TENEBRIS LUCET
MCMXVII

CARLOS SALVADOR SALEME VELARDE
DIRECTOR

La presente constancia y las firmas consignadas en ella han sido emitidas a través de medios digitales, al amparo de lo dispuesto en el artículo 141-A del Código Civil: "Artículo 141-A.- En los casos en que la ley establezca que la manifestación de voluntad debe hacerse a través de alguna formalidad expresa o requerida de firma, ésta podrá ser generada o comunicada a través de medios electrónicos, ópticos o cualquier otro análogo. Tratándose de instrumentos públicos, la autoridad competente deberá dejar constancia del medio empleado y conservar una versión íntegra para su ulterior consulta."

Verifique la autenticidad de este documento digital desde el enlace: www.pucp.edu.pe/certificaciones

INSCRIPCIÓN

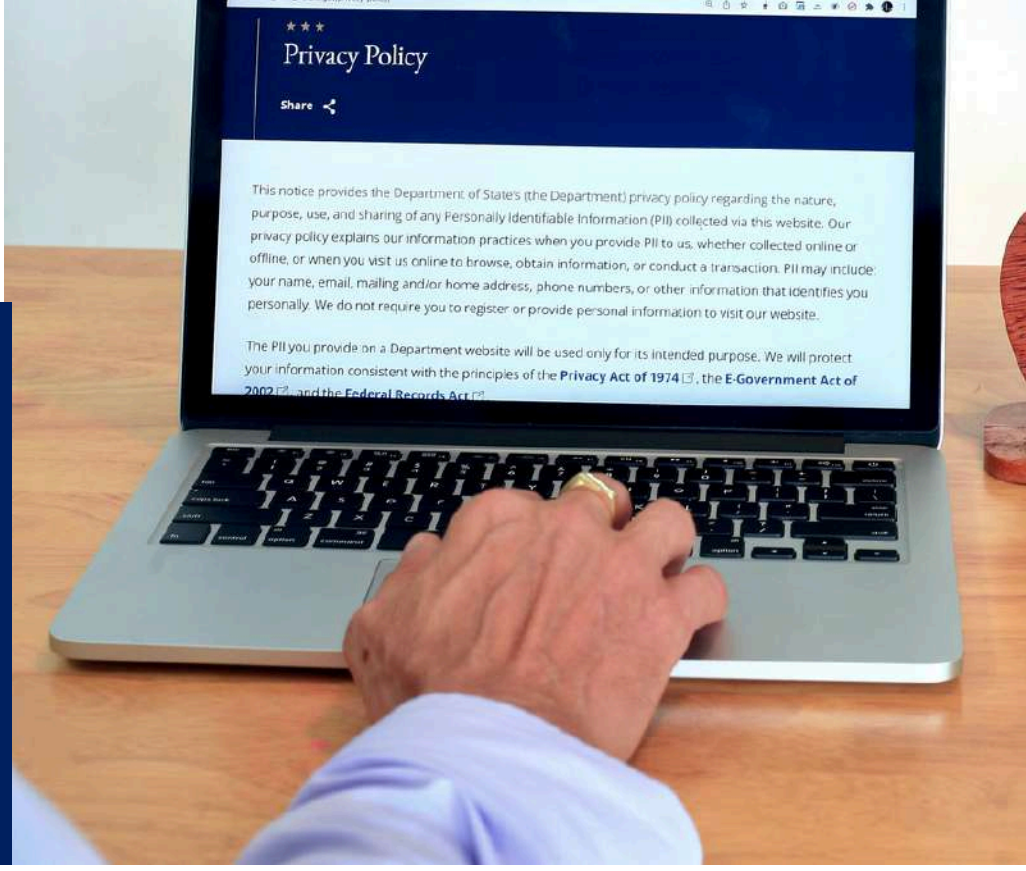

Inscripción y participación

01 La inscripción no implica reserva de vacante: solo se confirma como matriculado con el pago completo.

02 INFOPUCP puede reprogramar cursos y retirar participantes si no se cumple el mínimo de participantes.

03 En caso de cursos presenciales, el alumno debe portar su DNI para ingresar al campus.

04 Si consignas un correo institucional, asegúrate de que esté activo y permita recibir mensajes desde cuentas pucp.edu.pe para evitar problemas de comunicación.

MATRÍCULA EXTEMPORÁNEA

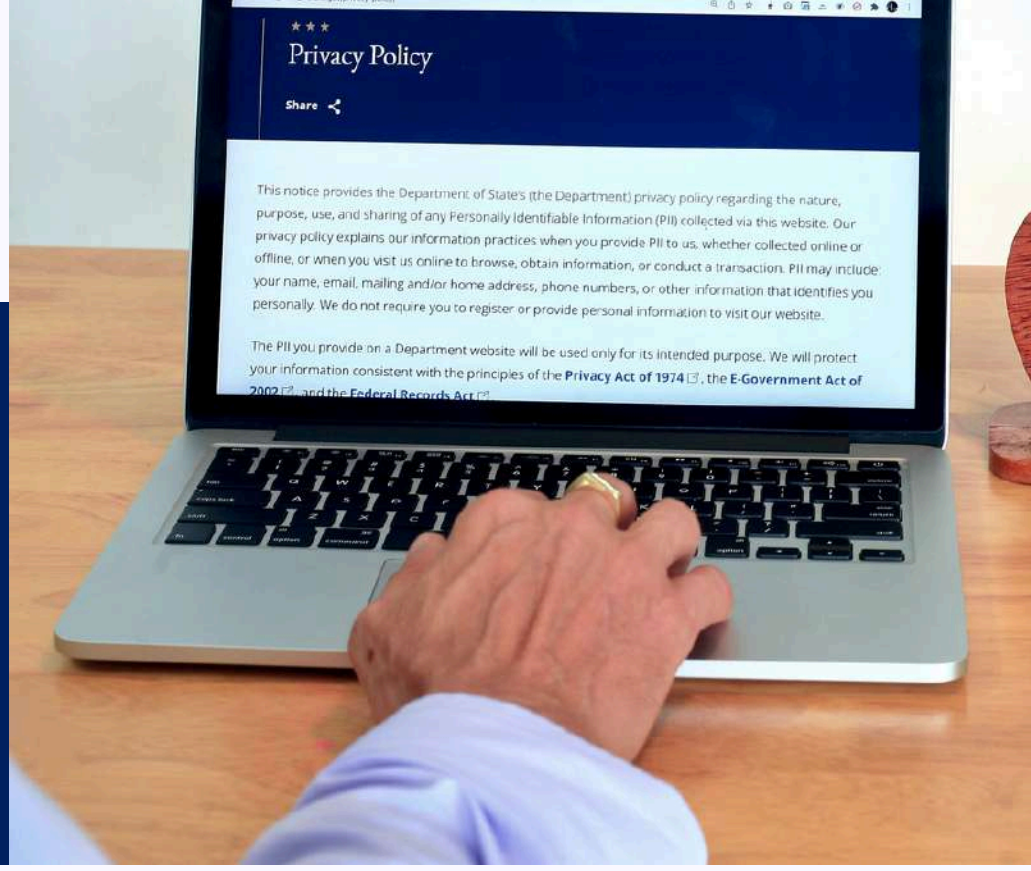

Inscripción y participación

Matrícula Extemporánea

- La matrícula extemporánea es aquella que se realiza dentro de las 12 horas previas al inicio del curso. El participante deberá enviar su constancia de pago a extension-infopucp@pucp.pe. Los accesos a clase serán enviados en un plazo máximo de 12 horas.
- Los cambios de curso únicamente se admitirán con un mínimo de 48 horas de anticipación al inicio. Vencido dicho plazo, la solicitud se tramitará como matrícula extemporánea.
- El participante que realice una matrícula extemporánea se compromete a revisar de manera independiente el material del curso para nivelarse con el grupo.

PAGOS Y DESCUENTOS







Pagos y Descuentos

01 Formas de pago

- Banca móvil BBVA, BCP, Scotiabank e Interbank.
- Agente en BBVA, Scotiabank e Interbank
- Ventanilla BBVA y Scotiabank
- Monedero Digital: Yape

02 Descuentos Disponibles

- Descuento INFOPUCP: Con constancia de matrícula, carné de trabajador PUCP o fotocheck de empresa en convenio.
  - ASOCGRE: Presentando constancia de socio hábil descargada del Campus Virtual o la web de egresados (Cursos +24hras)
  - Empresas en Convenio: Colaboradores y familiares directos (padres e hijos): 10% de descuento acreditando fotocheck vigente.

*Condiciones: Todos los descuentos deben ser acreditados antes de la matrícula enviando la documentación al correo: extension-infopucp@pucp.pe.

CAMBIOS Y DEVOLUCIONES



Cambios y devoluciones

01 Si el participante decide cambiar de curso en el último trimestre del año por motivos personales, deberá asumirla diferencia de la nueva tarifa del curso.
*Excepción: Si el cambio se debe a una enfermedad que impida conectarse o asistir las sesiones, no se aplicará este recargo.

02 En caso el participante de un curso presencial solicite su cambio a la modalidad virtual, no se generará derecho a devolución.

03 En el caso de devoluciones de los cursos de especialización, programas, talleres, cursos cortos se aplicará un 10% del importe del comprobante de pago por gastos administrativos.

04 En caso de de devoluciones, se deberá revisar las directivas generales.

***Directivas Generales** (Click aquí)

¡INSCRÍBETE AHORA!

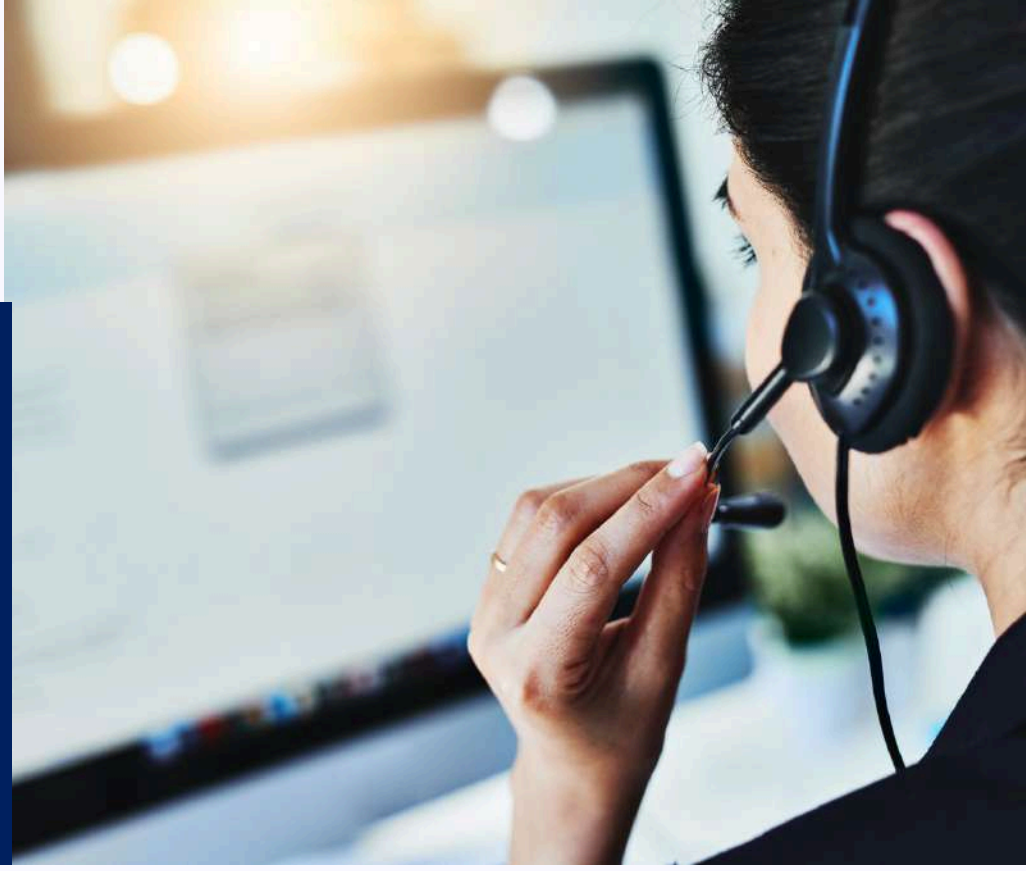

Conversa con un/a asesor@

Nuestro equipo de asesores estará encantado de orientarte, resolver tus dudas y brindarte toda la información que necesitas para elegir el curso ideal para ti.

Click aquí

INFO PUCP

Visita nuestra web

https://infopucp.pucp.edu.pe

Facebook: Infopucp

Instagram: @infopucp

Whatsapp: +51 966 425 990