



# BUSINESS ANALYTICS CON EXCEL Y POWER BI

*Virtual Síncrono*



# ÍNDICE

**01**

Datos  
informativos

**02**

Justificación

**03**

Objetivos

**04**

Contenido

**05**

Metodología

**06**

Evaluación

**07**

Certificación

**08**

Requerimientos  
técnicos

**09**

Términos y  
condiciones



# DATOS INFORMATIVOS



## CURSO

Capacitación en Business Analytics  
con Ms. Excel y Power BI



## PÚBLICO OBJETIVO

Profesionales y estudiantes  
orientados al análisis de  
datos



## REQUISITOS

Conocimientos de  
Excel intermedio



## TOTAL DE HORAS

24 horas

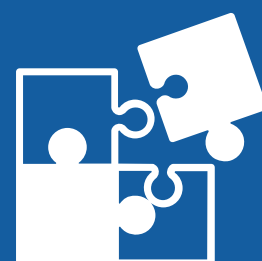

## ÁREA TEMÁTICA

Interdisciplinaria



## MODALIDAD

Virtual síncrono





# JUSTIFICACIÓN

Las organizaciones necesitan convertir datos en información clara para tomar mejores decisiones. Excel y Power BI permiten analizar, modelar y visualizar datos de forma eficiente y estratégica.

- Este curso permitirá a los participantes:
- Organizar y estructurar información aplicando buenas prácticas de gestión de datos.
- Utilizar herramientas de Excel para analizar, depurar y preparar información.
- Transformar datos en reportes claros que faciliten la toma de decisiones.



# OBJETIVOS

## Objetivo General

Diseñar y estructurar modelos de datos para el análisis del negocio utilizando Excel, Power Pivot y Power BI.

---

## Objetivos Específicos

- Importar y transformar datos con Power Query y DAX.
  - Construir modelos de datos y relacionar tablas para análisis.
  - Diseñar dashboards e indicadores (KPI) en Power BI.
  - Crear gráficos y reportes automatizados en Excel y Power BI.
-

# CONTENIDOS

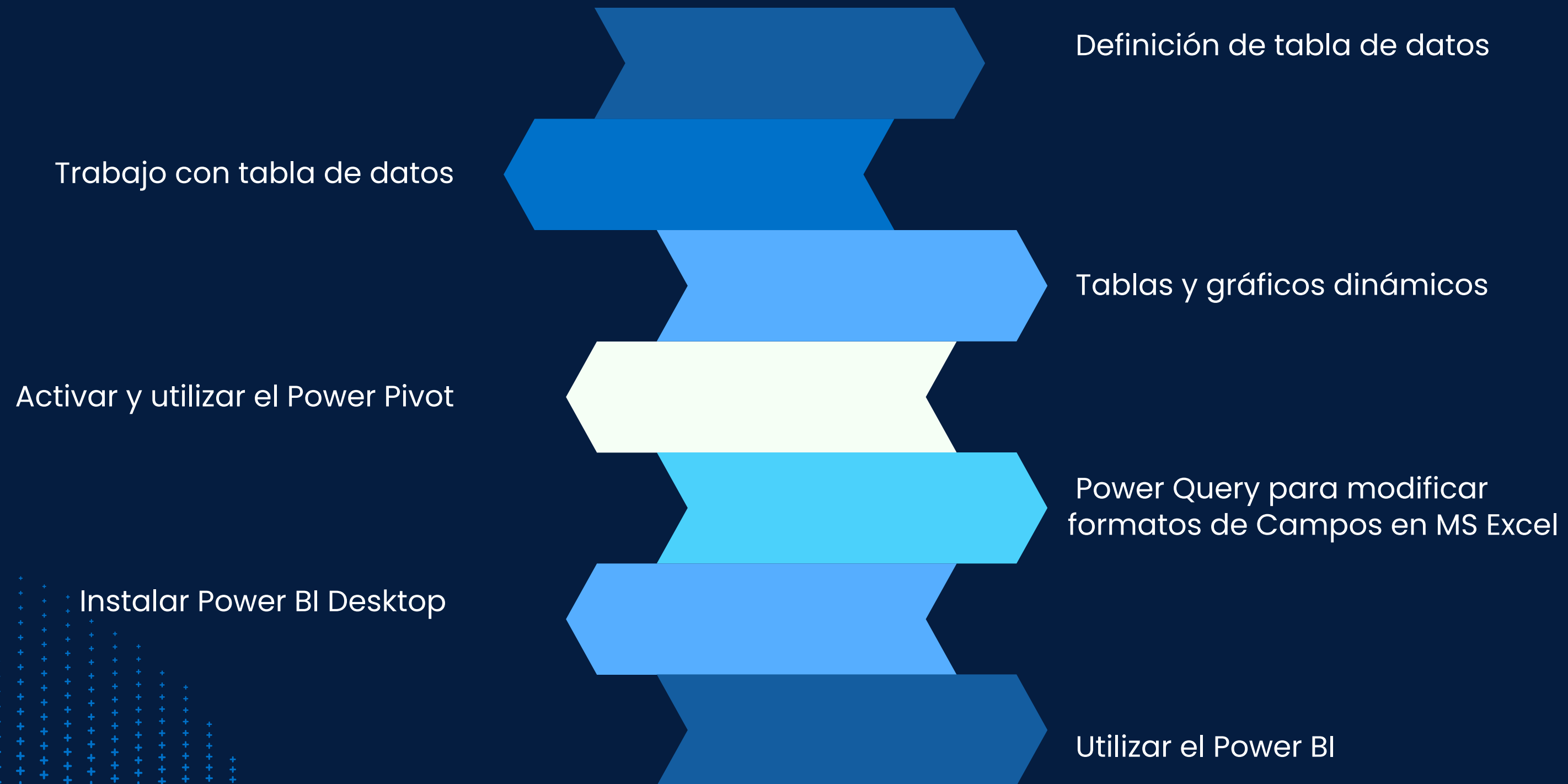

# METODOLOGÍA



## Herramientas Tecnológicas:

- Material de estudio elaborado por un docente especialista, organizado en cuatro módulos.
- Plataforma educativa **INFOPUC**.
- Videos y enlaces de consulta.
- Foros de participación.
- Clases en vivo vía **Plataforma Zoom**.



## Participación del alumno:

- Basada en entornos virtuales.
- Promueve la participación constante y el aprendizaje autónomo.
- Trabajo individual y cooperativo.
- Aprendizaje basado en problemas y estudios de caso





# EVALUACIÓN



La evaluación es permanente, ya que los productos y/o exámenes son las calificaciones obtenidas por los alumnos.



La nota mínima aprobatoria es 11.



El proceso de evaluación será permanente . La distribución de los pesos el siguiente:

- Actividades de afianzamiento (4): 60%
- Trabajo final (rúbrica): 40%



# CERTIFICACIÓN



## Certificación Digital

Otorgada por INFOPUCP a quienes obtengan una nota aprobatoria mayor o igual a 11.



## Constancia de Participación

Entregada a quienes tengan una nota igual o menor a 10 y participen de todas las actividades calificadas.

# REQUERIMIENTOS TÉCNICOS

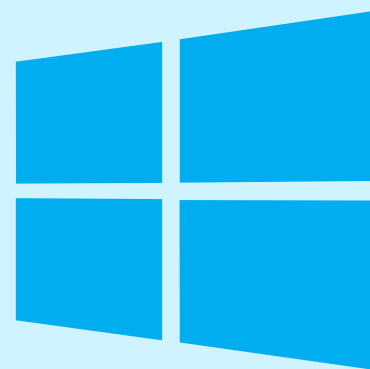

**Sistema Operativo  
Windows 7/8/10**

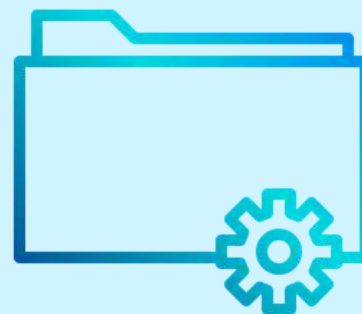

**Microsoft Office instalado**

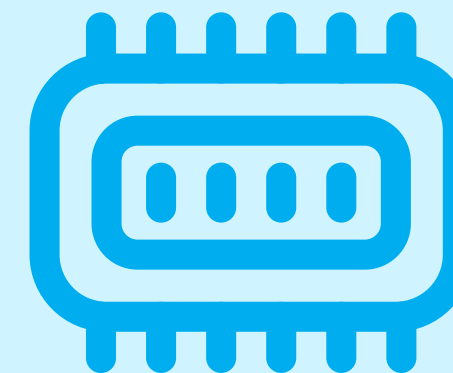

**Memoria RAM mínimo 4  
GB**

# TÉRMINOS Y CONDICIONES

## Inscripción y participación

- 01** La inscripción no implica reserva de vacante: solo se confirma como matriculado con el pago completo.
- 02** INFOPUCP puede reprogramar cursos y retirar participantes si no se cumple el mínimo de participantes.
- 03** En caso de cursos presenciales, el alumno debe portar su DNI para ingresar al campus.
- 04** Si consignas un correo institucional, asegúrate de que esté activo y permita recibir mensajes desde cuentas pucp.edu.pe para evitar problemas de comunicación.
- 05** **Matrícula Extemporánea**
  - La matrícula realizada minutos antes del inicio del curso debe regularizarse enviando la constancia de pago y datos completos a [extension-infopucp@pucp.pe](mailto:extension-infopucp@pucp.pe) en un plazo máximo de 24 horas.
  - Los cambios de curso solo se aceptan hasta 48 horas hábiles antes del inicio; después de ese plazo se consideran matrícula extemporánea.
  - El alumno se compromete a revisar el material del curso.

# TÉRMINOS Y CONDICIONES

## Pagos y Descuentos

### 01 Formas de pago

- Banca móvil BBVA, BCP, Scotiabank e Interbank.
- Agente en BBVA, Scotiabank e Interbank
- Ventanilla BBVA y Scotiabank
- Monedero Digital: Yape

### 02 Descuentos Disponibles

- Descuento INFOPUCP: Con constancia de matrícula, carné de trabajador PUCP o fotocheck de empresa en convenio.
  - ASOCCGRE: Presentando constancia de socio hábil descargada del Campus Virtual o la web de egresados (Cursos +24hras)
  - Empresas en Convenio: Colaboradores y familiares directos (padres e hijos): 10% de descuento acreditando fotocheck vigente.

**\*Condiciones: Todos los descuentos deben ser acreditados antes de la matrícula enviando la documentación al correo: [extension-infopucp@pucp.pe](mailto:extension-infopucp@pucp.pe).**

# TÉRMINOS Y CONDICIONES

## Cambios y devoluciones

**01** Si el participante decide cambiar de curso en el último trimestre del año por motivos personales, deberá asumirla diferencia de la nueva tarifa del curso.

**\*Excepción: Si el cambio se debe a una enfermedad que impida conectarse o asistir las sesiones, no se aplicará este recargo.**

**02** En caso el participante de un curso presencial solicite su cambio a la modalidad virtual, no se generará derecho a devolución.

**03** En el caso de devoluciones de los cursos de especialización, programas, talleres, cursos cortos se aplicará un 10% del importe del comprobante de pago por gastos administrativos.

**04** En caso de de devoluciones, se deberá revisar las directivas generales

**\*Directivas Generales**



# TÉRMINOS Y CONDICIONES

## Certificación y servicio educativo

- 01** Nota mínima aprobatoria: 11
- 02** Certificación digital válida y respaldada por la Pontificia Universidad Católica del Perú y SUNEDU
- 03** INFOPUCP brinda solo el servicio de enseñanza y acceso a materiales digitales

# ¡CONTÁCTATE CON NOSOTROS!

Si quieres potenciar tu carrera, haz clic en los íconos y síguenos en nuestras redes para estar al tanto de nuestras novedades!



**Facebook: Infopucp**



**Instagram: @infopucp**



**Whatsapp: +51 966 425 990**

