



EXCEL NIVEL BÁSICO

Virtual Síncrono



ÍNDICE

01

Datos
informativos

02

Justificación

03

Objetivos

04

Contenido

05

Metodología

06

Evaluación

07

Certificación

08

Requerimientos
técnicos

09

Términos y
condiciones



DATOS INFORMATIVOS



CURSO

Capacitación en Manejo de Hojas de Cálculo: Nivel Básico



PÚBLICO OBJETIVO

Personas interesadas en conocer las funciones básicas de Excel



REQUISITOS

Conocimientos básicos de Windows



TOTAL DE HORAS

24 horas

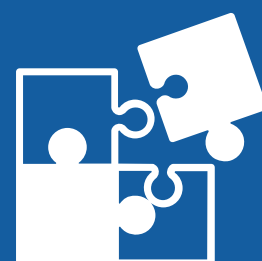

ÁREA TEMÁTICA

Interdisciplinaria



MODALIDAD

Virtual síncrono





JUSTIFICACIÓN

Dominar hojas de cálculo es clave para transformar datos en información útil y visual. Este curso te permitirá:

- Comprender los fundamentos del uso de Excel desde cero.
- Diseñar fórmulas, funciones, tablas y gráficos con propósito.
- Crear informes claros y efectivos para apoyar la gestión y toma de decisiones.



OBJETIVOS

Objetivo General

Aplicar herramientas de MS Excel para organizar, analizar y presentar información mediante fórmulas, funciones, tablas y gráficos de forma eficiente y profesional.

Objetivos Específicos

- Identificar los elementos del entorno de trabajo en Excel.
 - Crear fórmulas y aplicar funciones básicas, lógicas y de texto.
 - Diseñar tablas, listas y gráficos para visualizar datos.
 - Utilizar herramientas de ordenamiento y filtrado para análisis.
-

CONTENIDOS

Introducción a la hoja de cálculo

I

- **Ordenación**
- **Filtros**
- **Tratamiento de datos**
 - **Separación y duplicados**

Manejo de fórmulas y funciones

II

- **Crear un gráfico básico**
- **Modificar las características del gráfico**
- **Gráficos 3D**

CONTENIDOS

Visualización de datos a través de gráficos

III

- **Fórmulas:** Definición, estructura y elementos clave.
- **Diseño de fórmulas:** Operadores y referencias entre celdas, hojas y libros.
- **Funciones básica y especializadas:**
 - SUMA, PROMEDIO, MAX, MIN, entre otras.
 - Texto, matemáticas, lógicas y de fecha.

Operaciones con Bases de Datos

IV

- **Conceptos básicos sobre hojas de cálculo**
- **Comenzando a usar Excel**
- **Uso de celdas**
- **Impresión de Datos**

METODOLOGÍA



Herramientas Tecnológicas:

- Material de estudio elaborado por un docente especialista, organizado en cuatro módulos.
- Plataforma educativa **INFOPUC**.
- Videos y enlaces de consulta.
- Foros de participación.
- Clases en vivo vía **Plataforma Zoom**.



Participación del alumno:

- Basada en entornos virtuales.
- Promueve la participación constante y el aprendizaje autónomo.
- Trabajo individual y cooperativo.
- Aprendizaje basado en problemas y estudios de caso



EVALUACIÓN



La evaluación es permanente, ya que los productos y/o exámenes son las calificaciones obtenidas por los alumnos.



El proceso de evaluación será permanente y la distribución de los pesos el siguiente:

- Trabajo final (50%)
- Trabajos de cada sesión (50%)



La nota mínima aprobatoria es 11.

CERTIFICACIÓN



Certificación Digital

Otorgada por INFOPUCP a quienes obtengan una nota aprobatoria mayor o igual a 11.



Constancia de Participación

Entregada a quienes tengan una nota igual o menor a 10 y participen de todas las actividades calificadas.

REQUERIMIENTOS TÉCNICOS

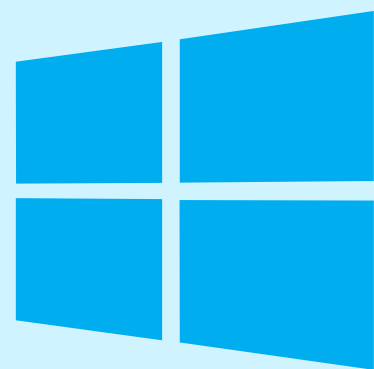

**Sistema Operativo
Windows 7 o superior**



**Ms. Excel 2013 (en
adelante) instalado**

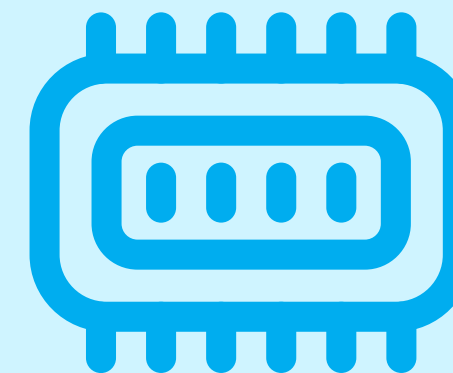

**Memoria RAM mínima
de 4 GB**

TÉRMINOS Y CONDICIONES

Inscripción y participación

- 01** La inscripción no implica reserva de vacante: solo se confirma como matriculado con el pago completo.
- 02** INFOPUCP puede reprogramar cursos y retirar participantes si no se cumple el mínimo de participantes.
- 03** En caso de cursos presenciales, el alumno debe portar su DNI para ingresar al campus.
- 04** Si consignas un correo institucional, asegúrate de que esté activo y permita recibir mensajes desde cuentas pucp.edu.pe para evitar problemas de comunicación.
- 05** **Matrícula Extemporánea**
 - La matrícula realizada minutos antes del inicio del curso debe regularizarse enviando la constancia de pago y datos completos a extension-infopucp@pucp.pe en un plazo máximo de 24 horas.
 - Los cambios de curso solo se aceptan hasta 48 horas hábiles antes del inicio; después de ese plazo se consideran matrícula extemporánea.
 - El alumno se compromete a revisar el material del curso.

TÉRMINOS Y CONDICIONES

Pagos y Descuentos

01 Formas de pago

- Banca móvil BBVA, BCP, Scotiabank e Interbank.
- Agente en BBVA, Scotiabank e Interbank
- Ventanilla BBVA y Scotiabank
- Monedero Digital: Yape

02 Descuentos Disponibles

- Descuento INFOPUCP: Con constancia de matrícula, carné de trabajador PUCP o fotocheck de empresa en convenio.
 - ASOCCGRE: Presentando constancia de socio hábil descargada del Campus Virtual o la web de egresados (Cursos +24hras)
 - Empresas en Convenio: Colaboradores y familiares directos (padres e hijos): 10% de descuento acreditando fotocheck vigente.

***Condiciones: Todos los descuentos deben ser acreditados antes de la matrícula enviando la documentación al correo: extension-infopucp@pucp.pe.**

TÉRMINOS Y CONDICIONES

Cambios y devoluciones

01 Si el participante decide cambiar de curso en el último trimestre del año por motivos personales, deberá asumirla diferencia de la nueva tarifa del curso.

***Excepción:** Si el cambio se debe a una enfermedad que impida conectarse o asistir las sesiones, no se aplicará este recargo.

02 En caso el participante de un curso presencial solicite su cambio a la modalidad virtual, no se generará derecho a devolución.

03 En el caso de devoluciones de los cursos de especialización, programas, talleres, cursos cortos se aplicará un 10% del importe del comprobante de pago por gastos administrativos.

04 En caso de de devoluciones, se deberá revisar las directivas generales

***Directivas Generales**



TÉRMINOS Y CONDICIONES

Certificación y servicio educativo

- 01** Nota mínima aprobatoria: 11
- 02** Certificación digital válida y respaldada por la Pontificia Universidad Católica del Perú y SUNEDU
- 03** INFOPUCP brinda solo el servicio de enseñanza y acceso a materiales digitales

¡CONTÁCTATE CON NOSOTROS!

Si quieres potenciar tu carrera, haz clic en los íconos y síguenos en nuestras redes para estar al tanto de nuestras novedades!



Facebook: Infopucp



Instagram: @infopucp



Whatsapp: +51 966 425 990

