



ANÁLISIS DE DATOS ESTADÍSTICOS R

Virtual síncrono



ÍNDICE

01

Datos informativos

02

Justificación

03

Objetivos

04

Contenido

05

Metodología

06

Evaluación

07

Certificación

08

Requerimientos
técnicos

09

Términos y
condiciones



DATOS INFORMATIVOS



CURSO

Capacitación en el análisis de datos estadísticos R



PÚBLICO OBJETIVO

Profesionales interesados en trabajar estadísticas con bases de datos de gran complejidad.



TOTAL DE HORAS

30 horas



REQUISITOS

Conocimientos de Estadística básica: inferencial y descriptiva.

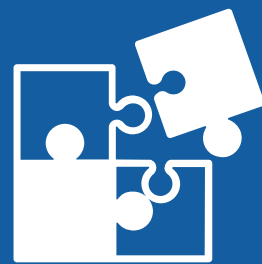

ÁREA TEMÁTICA

Interdisciplinaria



MODALIDAD

Virtual





JUSTIFICACIÓN

Cada vez es más necesario que los economistas y profesionales de campos afines puedan trabajar con bases de datos de grandes dimensiones y de gran complejidad.

Pensando en ello, este curso será una introducción a las técnicas econométricas necesarias para trabajar con bases de datos complejas empleando el software estadístico R.



OBJETIVOS

Objetivo General

Emplear el software estadístico R tanto en el modo interactivo como mediante archivos de ejecución para obtener estadísticos, gráficos, estimaciones y post estimación de métodos econométricos de corte transversal y panel de datos.

Objetivos Específicos

Manipular una base de datos con muestreo aleatorio complejo para obtener datos descriptivos.

CONTENIDOS

I

Introducción

II

Generación de gráficos en R

III

Estadísticas resumen y tablas

IV

Análisis multivariados de datos

V

Tópicos de análisis de datos

VI

Modelos Weibull, Normal y Exponencial

CONTENIDOS

VII

Regresiones y Clasificaciones

VIII

Aprendizaje supervisado

IX

Aprendizaje no supervisado

X

Regresiones y clasificaciones

XI

Clusterizaciones

METODOLOGÍA



Estrategias didácticas: La metodología del curso se desarrolla con sesiones teórico-prácticas. Las sesiones de clase se desarrollan de forma expositiva con la participación de los alumnos. Los conceptos teóricos adquiridos en el curso serán afianzados mediante aplicaciones prácticas con el uso de herramientas.



Recursos de aprendizaje: Se han planteado para el curso el uso de un material de estudio, ejercicios sugeridos y casos. El medio con el cual interactuarán será la plataforma educativa del Instituto y ZOOM, a través de ella se facilitará la interacción entre el docente y los participantes. Además, otros complementarios como videos, links de consultas, foro de retroalimentación y la guía del alumno para cada semana del curso virtual.



EVALUACIÓN



La evaluación es permanente, ya que los productos y/o exámenes son las calificaciones obtenidas por los alumnos.



La nota mínima aprobatoria es 11.



El proceso de evaluación será permanente y la distribución de los pesos el siguiente:

Trabajos aplicativos: 50%

Examen: 40%

Participación: 5%

Asistencia: 5%

CERTIFICACIÓN



INFOPUCP otorgará la **certificación digital** al participante que obtenga una nota aprobatoria mayor o igual a 11.



INFOPUCP otorgará la **constancia de participación** al alumno que obtenga una nota igual o menor a 10 y que haya participado en todas las actividades calificadas del curso.

REQUERIMIENTOS TÉCNICOS

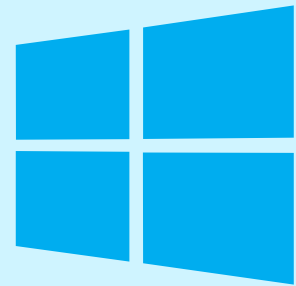

Sistema Operativo
Windows 7/8/10 o
MAC OS

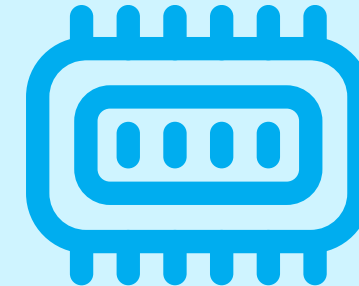

Memoria RAM mínima
de 4 GB

TÉRMINOS Y CONDICIONES

- 01** La inscripción no implica la reserva de vacante. Se contempla matriculados a aquellos alumnos que cancelen el importe del curso hasta completar las vacantes asignadas.
- 02** INFOPUCP se reserva el derecho de realizar cambios en la programación de este curso además de retirarlo de su programación si este no cumple el mínimo de participantes exigido para el inicio.

Si el alumno se inscribe minutos previos al inicio del curso ó después de su inicio, deberá enviar su constancia de pago con el asunto “inscripción extemporánea nombre del curso XXXXXX” e indicar sus nombres y apellidos completos al correo extension-infopucp@pucp.pe para enviar sus accesos dentro de las 24 horas. El alumno se compromete a revisar el material del curso.
- 03**
- 04** En el caso de los cursos presenciales, el alumno deberá asistir al campus PUCP portando su DNI. No se le permitirá el acceso si no cuenta con dicho documento.
- 05** Si usted desea aplicar a un descuento INFOPUCP, deberá presentar el carné respectivo que lo identifique como beneficiario del descuento (constancia de matrícula del ciclo vigente, carné de trabajador PUCP, fotocheck de la empresa en convenio, etc.).
- 06** El pedido de cambio de inicio de curso deberá ser solicitado hasta con una anticipación de 48 horas previas al inicio del curso. Solo se contabilizan días laborables. En caso de hacerlo posteriormente, se tratará como una inscripción extemporánea.

TÉRMINOS Y CONDICIONES

07 Usted puede realizar el pago vía Internet, móvil, agente o en cualquier agencia del Banco Continental BBVA, BCP, Scotiabank e Interbank.

08 Para acceder al beneficio ASOCEGRE deberá presentar su constancia de socio hábil, la cual podrá descargar del Campus Virtual / Página Persona / Asociación de Egresados y Graduados / Documentos de Pago / CONSTANCIA DE SOCIO HÁBIL. El link de constancia de socio hábil solo se emite para aquellos asociados que se encuentren hábiles.

09 Los colaboradores de empresas en convenio y sus familiares directos (padres e hijos), podrán acceder a un descuento del 10%, para ello deben acreditarlo enviando a extension-infopucp@pucp.pe una copia escaneada de su fotocheck vigente.

10 La certificación otorgada por INFOPUCP es digital y cuenta con la validez y respaldo de la Pontificia Universidad Católica del Perú, de acuerdo a la disposición de la SUNEDU.

11 INFOPUCP solo otorga el servicio de enseñanza comprendido por: las clases que imparte el especialista, acceso al material de clase mediante una plataforma educativa, actividades de reforzamiento y certificado digital (siempre y cuando cumpla con los requisitos).

12 Si solicita un cambio de curso en el último trimestre del año por motivos personales (a excepción de enfermedades que le impidan conectarse o asistir a las sesiones programadas) el participante deberá pagar la diferencia de la nueva tarifa.

Si quieres potenciar tu carrera, síguenos en nuestras redes para que estés al tanto de nuestras novedades!

