



# AUTOCAD

**2D**

*Virtual síncrono*





# ÍNDICE

01

Datos informativos

02

Justificación

03

Objetivos

04

Contenido

05

Metodología

06

Evaluación

07

Certificación

08

Requerimientos  
técnicos

09

Términos y  
condiciones



# DATOS INFORMATIVOS



## CURSO

Capacitación en AUTOCAD 2D



## PÚBLICO OBJETIVO

Estudiantes y profesionales interesados en AUTOCAD 2D



## TOTAL DE HORAS

24 horas

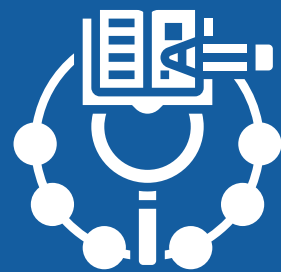

## REQUISITOS

Conocimientos de dibujo técnico

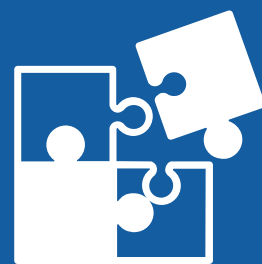

## ÁREA TEMÁTICA

Ciencias e Ingeniería



## MODALIDAD

Virtual







# JUSTIFICACIÓN

El presente curso brinda al participante los conocimientos necesarios para la elaboración y dibujo de planos de manera rápida y eficaz. Actualmente todas las personas vinculadas con el diseño de proyectos AEC (Architecture, Engineering & Construction) necesitan herramientas de dibujo para el desarrollo de los mismos.





# OBJETIVOS

## Objetivo General

Aprender a utilizar las herramientas de AutoCAD para utilizarlas debidamente en el diseño de planos desde los primeros trazos hasta el producto final: la impresión.

---

## Objetivos Específicos

Conocer la interfaz del programa y cómo interactuar con la misma.  
Aprender cómo funcionan las herramientas para poder aprovecharlas al máximo y en la mayor cantidad de escenarios posibles.  
Adquirir buenas prácticas para el dibujo eficiente de planos.

---

# CONTENIDOS

Dibujo y edición

Conociendo AUTOCAD

Trabajando con bloques

Organizando el proyecto

Cortes y herramientas de medición

Finalizando el proyecto



# METODOLOGÍA



El alumno se responsabilizará por su aprendizaje a través de una excelente organización personal y comunicación fluida con sus profesores y compañeros, logrando así un alto grado de participación en las sesiones de clase, investigaciones profundas sobre los contenidos solicitados, desarrollo de trabajos en equipo exitosos, argumentaciones fundamentadas y excelente manejo de las herramientas del programa. Por otro lado, el docente será un mediador en todo este proceso de enseñanza y aprendizaje, orientando a cada alumno según sus necesidades.



Entre las principales estrategias escogidas para el curso tenemos el Aprendizaje basado en problemas y los estudios de casos, a través de los cuales podremos aplicar los aprendizajes 1 a situaciones reales tanto de la vida laboral como cotidiana. En cuanto al uso de la tecnología para facilitar la comunicación, compartir información, colgar las tareas respectivas y desarrollar las evaluaciones será la Plataforma Moodle para la cual cada participante recibirá un código de acceso.





# EVALUACIÓN



La evaluación es permanente, ya que los productos y/o exámenes son las calificaciones obtenidas por los alumnos.



La nota mínima aprobatoria es 11.



El proceso de evaluación será permanente y la distribución de los pesos el siguiente:

**Tareas: 50%**

**Trabajo parcial: 25%**

**Trabajo final: 25%**



# CERTIFICACIÓN



INFOPUCP otorgará la **certificación digital** al participante que obtenga una nota aprobatoria mayor o igual a 11.



INFOPUCP otorgará la **constancia de participación** al alumno que obtenga una nota igual o menor a 10 y que haya participado en todas las actividades calificadas del curso.



# REQUERIMIENTOS TÉCNICOS

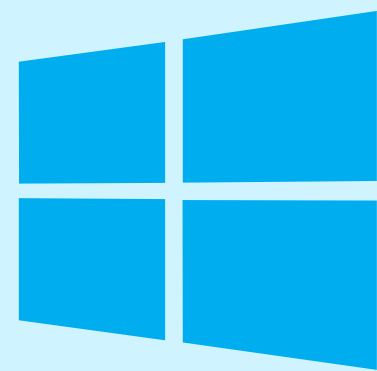

Sistema Operativo  
Windows 7 o superior



AUTOCAD instalado

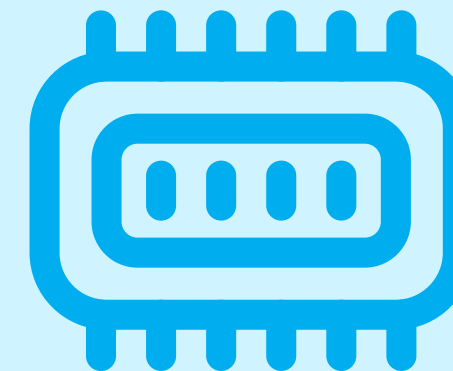

Memoria RAM mínima de  
4 GB



# TÉRMINOS Y CONDICIONES

- 01** La inscripción no implica la reserva de vacante. Se contempla matriculados a aquellos alumnos que cancelen el importe del curso hasta completar las vacantes asignadas.
- 02** INFOPUCP se reserva el derecho de realizar cambios en la programación de este curso además de retirarlo de su programación si este no cumple el mínimo de participantes exigido para el inicio.
- 03** Si el alumno se inscribe minutos previos al inicio del curso ó después de su inicio, deberá enviar su constancia de pago con el asunto “inscripción extemporánea nombre del curso XXXXXX” e indicar sus nombres y apellidos completos al correo [extension-infopucp@pucp.pe](mailto:extension-infopucp@pucp.pe) para enviar sus accesos dentro de las 24 horas. El alumno se compromete a revisar el material del curso.
- 04** En el caso de los cursos presenciales, el alumno deberá asistir al campus PUCP portando su DNI. No se le permitirá el acceso si no cuenta con dicho documento.
- 05** Si usted desea aplicar a un descuento INFOPUCP, deberá presentar el carné respectivo que lo identifique como beneficiario del descuento (constancia de matrícula del ciclo vigente, carné de trabajador PUCP, fotocheck de la empresa en convenio, etc.).
- 06** El pedido de cambio de inicio de curso deberá ser solicitado hasta con una anticipación de 48 horas previas al inicio del curso. Solo se contabilizan días laborables. En caso de hacerlo posteriormente, se tratará como una inscripción extemporánea.



# TÉRMINOS Y CONDICIONES

**07** Usted puede realizar el pago vía Internet, móvil, agente o en cualquier agencia del Banco Continental BBVA, BCP, Scotiabank e Interbank.

**08** Para acceder al beneficio ASOCEGRE deberá presentar su constancia de socio hábil, la cual podrá descargar del Campus Virtual / Página Persona / Asociación de Egresados y Graduados / Documentos de Pago / CONSTANCIA DE SOCIO HÁBIL. El link de constancia de socio hábil solo se emite para aquellos asociados que se encuentren hábiles.

**09** Los colaboradores de empresas en convenio y sus familiares directos (padres e hijos), podrán acceder a un descuento del 10%, para ello deben acreditarlo enviando a [extension-infopucp@pucp.pe](mailto:extension-infopucp@pucp.pe) una copia escaneada de su fotocheck vigente.

**10** La certificación otorgada por INFOPUCP es digital y cuenta con la validez y respaldo de la Pontificia Universidad Católica del Perú, de acuerdo a la disposición de la SUNEDU.

**11** INFOPUCP solo otorga el servicio de enseñanza comprendido por: las clases que imparte el especialista, acceso al material de clase mediante una plataforma educativa, actividades de reforzamiento y certificado digital (siempre y cuando cumpla con los requisitos).

**12** Si solicita un cambio de curso en el último trimestre del año por motivos personales (a excepción de enfermedades que le impidan conectarse o asistir a las sesiones programadas) el participante deberá pagar la diferencia de la nueva tarifa.

Si quieres potenciar tu carrera, síguenos en nuestras redes para que estés al tanto de nuestras novedades!

