



# GOOGLE SHEETS

## NIVEL BÁSICO

*Virtual síncrono*



# ÍNDICE

01

Datos informativos

02

Justificación

03

Objetivos

04

Contenido

05

Metodología

06

Evaluación

07

Certificación

08

Requerimientos  
técnicos

09

Términos y  
condiciones



# DATOS INFORMATIVOS



## CURSO

: Capacitación Google Sheets  
– Nivel Básico



## PÚBLICO OBJETIVO

Público en general interesado  
en el curso



## TOTAL DE HORAS

12 horas



## REQUISITOS

El alumno debe contar  
con conocimiento previo  
en Microsoft Excel.

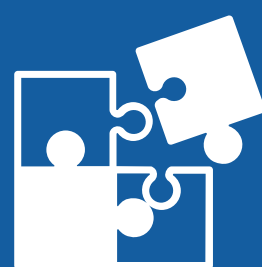

## ÁREA TEMÁTICA

Interdisciplinaria



## MODALIDAD

Virtual





# JUSTIFICACIÓN

La capacitación en Google Sheets busca mecanismos para actualizar sus conocimientos y se encuentre preparado para solucionar problemas dentro de su entorno laboral. Esta herramienta es óptima para los estudiantes y profesionales cuyo interés es aprender a utilizar la aplicación de Google Sheet para el trabajo colaborativo. Dirigido a todos aquellos que tengan conocimientos previos en Microsoft Excel y estén interesados en aprender de soluciones aplicativas.



# OBJETIVOS

## Objetivo General

Desarrollar habilidades y capacidades en los participantes para el manejo de la herramienta Google Sheets a través de una práctica cognitiva, cooperativa, lógica y experiencial, encaminada a la resolución de problemas encontrados en la vida cotidiana de los centros laborales y personales.

---

## Objetivos Específicos

- Reconoce el entorno de Google Sheets y las diferentes cintas de opciones.
  - Utiliza funciones matemáticas, lógicas y de texto en las cintas de opciones.
  - Emplea las opciones de Google Sheets para realizar actividades y trabajos de forma colaborativa.
-

# CONTENIDOS

I	Introducción a google Sheets
II	Funciones; Matemáticas, Lógicas y Texto
III	Formato Condicional, Fechas y Validación de Datos
IV	Funciones de Celdas, Gráficos, Lista Desplegable
V	Trabajar de forma colaborativa y sin conexión

Nota: Todos los participantes deben tener equipos con Office 2016 y sistema Windows.

# METODOLOGÍA



El curso exigirá que el alumno se responsabilice por su aprendizaje a través de una excelente organización personal y comunicación fluida con su profesor y compañeros, logrando así un alto grado de participación en las sesiones de clase, investigaciones profundas sobre los contenidos solicitados, desarrollo de trabajos, argumentaciones fundamentadas y excelente manejo de la aplicación de Google sheets. Por otro lado, el docente será un mediador en todo este proceso de enseñanza y aprendizaje, orientando a cada alumno según sus necesidades, realizando un seguimiento constante de sus trabajos y apoyándolos en sus dificultades.



Entre las principales estrategias escogidas para el curso tenemos el Aprendizaje basado en problemas y los Estudios de casos, a través de los cuales podremos aplicar los aprendizajes a situaciones reales tanto de la vida laboral como cotidiana. En cuanto al uso de la tecnología para facilitar la comunicación, compartir información y desarrollar sus tareas respectivas se emplea la Plataforma Paideia. Por tal motivo, para ingresar a dicho entorno, cada participante recibirá sus datos de acceso.



# EVALUACIÓN



La evaluación es permanente, ya que los productos y/o exámenes son las calificaciones obtenidas por los alumnos.



La nota mínima aprobatoria es 11.



El proceso de evaluación será permanente y la distribución de los pesos el siguiente:

- Tarea 1 (25%)
- Tarea 2 (25%)
- Trabajo final (50%)



# CERTIFICACIÓN



INFOPUCP otorgará la **certificación digital** al participante que obtenga una nota aprobatoria mayor o igual a 11.



INFOPUCP otorgará la **constancia de participación** al alumno que obtenga una nota igual o menor a 10 y que haya participado en todas las actividades calificadas del curso.

# REQUERIMIENTOS TÉCNICOS

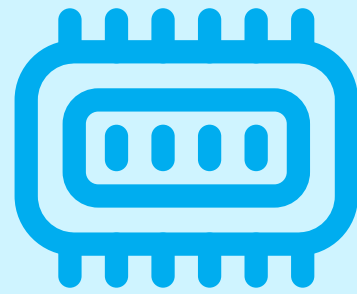

Memoria RAM mínima de  
4GB

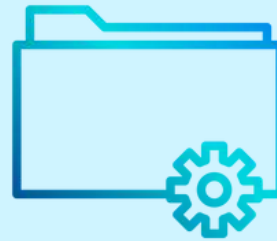

Versión de Microsoft  
2013 en adelante

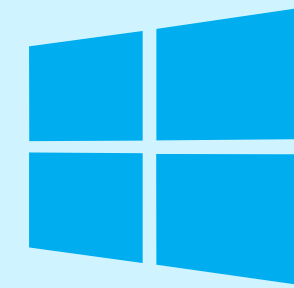

Sistema Operativo  
Windows 7/8/10

# TÉRMINOS Y CONDICIONES

- 01** La inscripción no implica la reserva de vacante. Se contempla matriculados a aquellos alumnos que cancelen el importe del curso hasta completar las vacantes asignadas.
- 02** INFOPUCP se reserva el derecho de realizar cambios en la programación de este curso además de retirarlo de su programación si este no cumple el mínimo de participantes exigido para el inicio.
- 03** Si el alumno se inscribe minutos previos al inicio del curso ó después de su inicio, deberá enviar su constancia de pago con el asunto “inscripción extemporánea nombre del curso XXXXXX” e indicar sus nombres y apellidos completos al correo [extension-infopucp@pucp.pe](mailto:extension-infopucp@pucp.pe) para enviar sus accesos dentro de las 24 horas. El alumno se compromete a revisar el material del curso.
- 04** En el caso de los cursos presenciales, el alumno deberá asistir al campus PUCP portando su DNI. No se le permitirá el acceso si no cuenta con dicho documento.
- 05** Si usted desea aplicar a un descuento INFOPUCP, deberá presentar el carné respectivo que lo identifique como beneficiario del descuento (constancia de matrícula del ciclo vigente, carné de trabajador PUCP, fotocheck de la empresa en convenio, etc.).
- 06** El pedido de cambio de inicio de curso deberá ser solicitado hasta con una anticipación de 48 horas previas al inicio del curso. Solo se contabilizan días laborables. En caso de hacerlo posteriormente, se tratará como una inscripción extemporánea.

# TÉRMINOS Y CONDICIONES

**07** Usted puede realizar el pago vía Internet, móvil, agente o en cualquier agencia del Banco Continental BBVA, BCP, Scotiabank e Interbank.

**08** Para acceder al beneficio ASOCEGRE deberá presentar su constancia de socio hábil, la cual podrá descargar del Campus Virtual / Página Persona / Asociación de Egresados y Graduados / Documentos de Pago / CONSTANCIA DE SOCIO HÁBIL. El link de constancia de socio hábil solo se emite para aquellos asociados que se encuentren hábiles.

**09** Los colaboradores de empresas en convenio y sus familiares directos (padres e hijos), podrán acceder a un descuento del 10%, para ello deben acreditarlo enviando a [extension-infopucp@pucp.pe](mailto:extension-infopucp@pucp.pe) una copia escaneada de su fotocheck vigente.

**10** La certificación otorgada por INFOPUCP es digital y cuenta con la validez y respaldo de la Pontificia Universidad Católica del Perú, de acuerdo a la disposición de la SUNEDU.

**11** INFOPUCP solo otorga el servicio de enseñanza comprendido por: las clases que imparte el especialista, acceso al material de clase mediante una plataforma educativa, actividades de reforzamiento y certificado digital (siempre y cuando cumpla con los requisitos).

**12** Si solicita un cambio de curso en el último trimestre del año por motivos personales (a excepción de enfermedades que le impidan conectarse o asistir a las sesiones programadas) el participante deberá pagar la diferencia de la nueva tarifa.

Si quieres potenciar tu carrera, síguenos en nuestras redes para que estés al tanto de nuestras novedades!

