



**INFO
PUCP**



Virtual Síncrono



ÍNDICE

01

Datos informativos

02

Justificación

03

Objetivos

04

Contenido

05

Metodología

06

Evaluación

07

Certificación

08

Requerimientos
técnicos

09

Términos y
condiciones



DATOS INFORMATIVOS

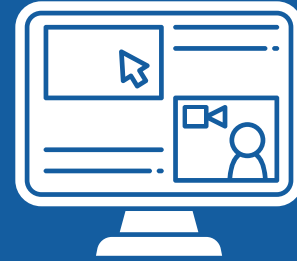

CURSO

Taller de Presentaciones Impactantes:
Prezi, Powtoon, Canva

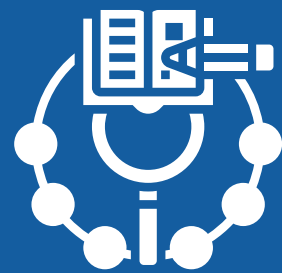

REQUISITOS

Conocimiento nivel Usuario de
navegadores.



DURACIÓN DEL CURSO

6 horas

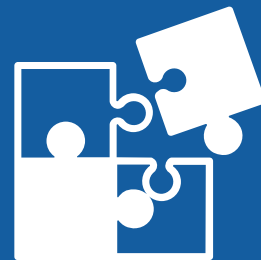

ÁREA TEMÁTICA Interdisciplinaria



MODALIDAD

Virtual





JUSTIFICACIÓN

El curso- taller tiene como finalidad proporcionar al participante las herramientas necesarias para fortalecer sus habilidades de comunicación y exposición a través de la preparación de materiales audiovisuales en Prezi, Powtoon y Canva. Estas habilidades de edición le serán útiles al participante no sólo para asegurar que el mensaje sea comprendido por el público objetivo, sino para mejorar las relaciones con sus pares, colaborar efectivamente en su entorno laboral y exponer sus ideas de manera diferente y novedosa.



OBJETIVOS

Objetivos Generales

- Conocer las potencialidades de las principales herramientas de presentación utilizadas como son:
Prezi, Powtoon, Canva para realizar exposiciones de alto impacto

Objetivos Específicos

- Identificar las principales características de las presentaciones de Prezi, Powtoon, Canva.
- Reconocer la importancia del impacto de nuestras presentaciones.

BLOQUE TEMÁTICO

SESIÓN 1

Por qué y para quién elaboramos presentaciones

SESIÓN 2

Presentaciones con Prezi

SESIÓN 3

Presentaciones con Powtoon

SESIÓN 4

Presentaciones con Canva

METODOLOGÍA

1. Estrategias didácticas:

El curso ha sido diseñado para el aprendizaje en entornos virtuales, utilizando una metodología participativa y totalmente práctica. Los conceptos teóricos adquiridos en el curso serán afianzados mediante aplicaciones con el uso de las herramientas on line como Prezi, Powtoon, Canva.



2. Recursos de aprendizaje:

La plataforma Moodlea través de ella se facilitará la interacción entre el docente y los participantes y para las sesiones sincrónicas la plataforma ZOOM.



EVALUACIÓN



La evaluación es permanente, ya que los productos y/o exámenes son las calificaciones obtenidas por los alumnos.



La nota mínima aprobatoria es 11.



El proceso de evaluación será permanente y la distribución de los pesos el siguiente:

Proceso de evaluación permanente.

- Trabajo final: (50%)
- Participación en las actividades planificadas del curso (50%)

CERTIFICACIÓN



INFOPUCP otorgará la **certificación digital** al participante que obtenga una nota aprobatoria mayor o igual a 11.



INFOPUCP otorgará la **constancia de participación** al alumno que obtenga una nota igual o menor a 10 y que haya participado en todas las actividades calificadas del curso.

REQUERIMIENTOS TÉCNICOS

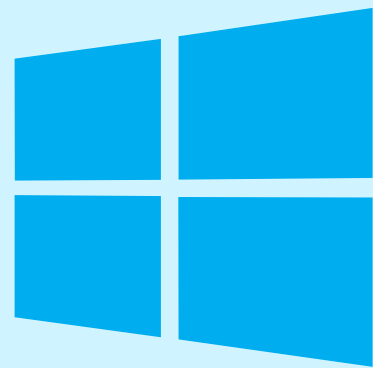

**Sistema Operativo
Windows 7/8/10**

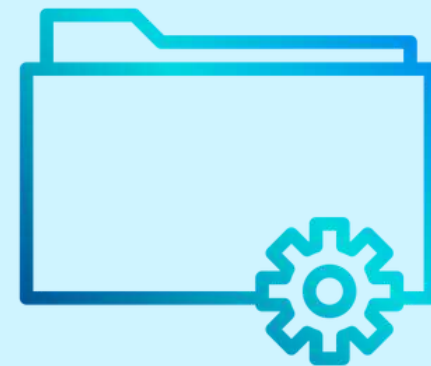

**Microsoft Office
instalado**

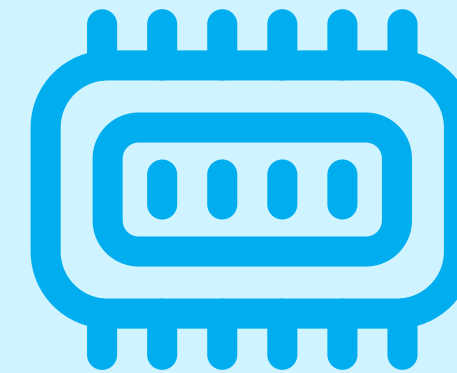

**Memoria RAM mínima
de 4 GB**

TÉRMINOS Y CONDICIONES

- 01** La inscripción no implica la reserva de vacante. Se contempla matriculados a aquellos alumnos que cancelen el importe del curso hasta completar las vacantes asignadas.
- 02** INFOPUCP se reserva el derecho de realizar cambios en la programación de este curso además de retirarlo de su programación si este no cumple el mínimo de participantes exigido para el inicio.
- 03** Si el alumno se inscribe minutos previos al inicio del curso ó después de su inicio, deberá enviar su constancia de pago con el asunto “inscripción extemporánea nombre del curso XXXXXX” e indicar sus nombres y apellidos completos al correo extension-infopucp@pucp.pe para enviar sus accesos dentro de las 24 horas. El alumno se compromete a revisar el material del curso.
- 04** En el caso de los cursos presenciales, el alumno deberá asistir al campus PUCP portando su DNI. No se le permitirá el acceso si no cuenta con dicho documento.
- 05** Si usted desea aplicar a un descuento INFOPUCP, deberá presentar el carné respectivo que lo identifique como beneficiario del descuento (constancia de matrícula del ciclo vigente, carné de trabajador PUCP, fotocheck de la empresa en convenio, etc.).
- 06** El pedido de cambio de inicio de curso deberá ser solicitado hasta con una anticipación de 48 horas previas al inicio del curso. Solo se contabilizan días laborables. En caso de hacerlo posteriormente, se tratará como una inscripción extemporánea.

TÉRMINOS Y CONDICIONES

07 Usted puede realizar el pago vía Internet, móvil, agente o en cualquier agencia del Banco Continental BBVA, BCP, Scotiabank e Interbank.

08 Para acceder al beneficio ASOCEGRE deberá presentar su constancia de socio hábil, la cual podrá descargar del Campus Virtual / Página Persona / Asociación de Egresados y Graduados / Documentos de Pago / CONSTANCIA DE SOCIO HÁBIL. El link de constancia de socio hábil solo se emite para aquellos asociados que se encuentren hábiles.

09 Los colaboradores de empresas en convenio y sus familiares directos (padres e hijos), podrán acceder a un descuento del 10%, para ello deben acreditarlo enviando a extension-infopucp@pucp.pe una copia escaneada de su fotocheck vigente.

10 La certificación otorgada por INFOPUCP es digital y cuenta con la validez y respaldo de la Pontificia Universidad Católica del Perú, de acuerdo a la disposición de la SUNEDU.

11 INFOPUCP solo otorga el servicio de enseñanza comprendido por: las clases que imparte el especialista, acceso al material de clase mediante una plataforma educativa, actividades de reforzamiento y certificado digital (siempre y cuando cumpla con los requisitos).

12 Si solicita un cambio de curso en el último trimestre del año por motivos personales (a excepción de enfermedades que le impidan conectarse o asistir a las sesiones programadas) el participante deberá pagar la diferencia de la nueva tarifa.

Si quieres potenciar tu carrera, síguenos en nuestras redes para que estés al tanto de nuestras novedades!

