



**INFO
PUCP**

EDICIÓN DE VIDEOS

con **ADOBE
PREMIERE PRO
CC**

Virtual síncrono



ÍNDICE

01

Datos informativos

02

Justificación

03

Objetivos

04

Contenido

05

Metodología

06

Evaluación

07

Certificación

08

Requerimientos
técnicos

09

Términos y
condiciones



DATOS INFORMATIVOS



CURSO

Curso Taller en Edición de Videos con Adobe Premiere Pro CC



PÚBLICO OBJETIVO

Público en general con interés de aprender o mejorar producción de recursos audiovisuales



TOTAL DE HORAS

16 horas



REQUISITOS

Con una pc y tener instalado Adobe Premiere Pro

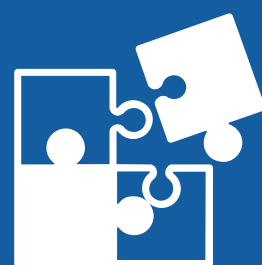

ÁREA TEMÁTICA

Multidisciplinaria



MODALIDAD

Virtual





JUSTIFICACIÓN

En relación a las últimas tendencias la producción audiovisual cobra más fuerza. Debido a que genera el interés en las personas con imágenes y sobre todo con videos. Por lo que la edición se ha convertido en una actividad esencial para cualquier negocio, marca personal o a nivel empresarial.

El taller de Adobe Premiere Pro CC busca que el participante maneje uno de los principales softwares de edición a nivel mundial y comprenda cómo se genera mensajes a través de la edición y códigos audiovisuales.



OBJETIVOS

Objetivo General

Producir piezas audiovisuales a partir del software de Adobe Premiere Pro CC y con la edición no lineal.

Objetivos Específicos

- a. Identificar los diversos tipos de conceptos de edición de video y sonido no lineal.
- b. Manejar la herramienta de Adobe Premiere a partir del corte, transiciones, efectos, animaciones y corrección de color.
- c. Editar diversas piezas audiovisuales tales como cortometrajes, reportajes, documentales, videos institucionales, entre otros.

CONTENIDOS

I

Conceptos básicos de la Edición de Videos

II

Primeros Pasos del Proyecto

III

Corte grueso

IV

Transiciones de video y de audio

CONTENIDOS

V

Herramientas especializadas de edición

VI

Audio

VII

Efectos de video

VIII

Cierre de video

METODOLOGÍA



Estrategias didácticas:

El curso-taller se desarrollará a partir de clases teóricas-prácticas. Las clases teóricas serán la base conceptual para los siguientes trabajos y en las clases prácticas se aplicará la herramienta de Adobe Premiere. Tanto las clases prácticas como teóricas serán reforzadas a partir de trabajos individuales.



Recursos de aprendizaje:

Se utilizará la plataforma educativa de INFOPUCP, casos prácticos desarrollados en clases, videos, enlaces de consultas, foros de participación. Así como la plataforma de Videoconferencia ZOOM.



EVALUACIÓN



La evaluación es permanente, ya que los productos y/o exámenes son las calificaciones obtenidas por los alumnos.



La nota mínima aprobatoria es 11.



El proceso de evaluación será permanente y la distribución de los pesos el siguiente:

Participación en clase: 20 %

Promedio de tareas: 40 %

Trabajo integrador: 40%

CERTIFICACIÓN



INFOPUCP otorgará la **certificación digital** al participante que obtenga una nota aprobatoria mayor o igual a 11.



INFOPUCP otorgará la **constancia de participación** al alumno que obtenga una nota igual o menor a 10 y que haya participado en todas las actividades calificadas del curso.

REQUERIMIENTOS TÉCNICOS



**Sistema Operativo
Windows 10**

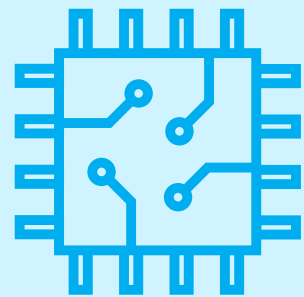

**Procesador x86 de 32 o
64 bits de 1 GHz o superior**

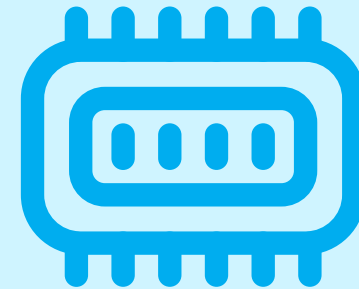

**Memoria RAM mínima
de 8 GB**



Adobe Premiere Pro

***No se requiere instalar Python localmente, ya que Google Colab corre Python en la nube.**

TÉRMINOS Y CONDICIONES

- 01** La inscripción no implica la reserva de vacante. Se contempla matriculados a aquellos alumnos que cancelen el importe del curso hasta completar las vacantes asignadas.
- 02** INFOPUCP se reserva el derecho de realizar cambios en la programación de este curso además de retirarlo de su programación si este no cumple el mínimo de participantes exigido para el inicio.
- 03** Si el alumno se inscribe minutos previos al inicio del curso ó después de su inicio, deberá enviar su constancia de pago con el asunto “inscripción extemporánea nombre del curso XXXXXX” e indicar sus nombres y apellidos completos al correo extension-infopucp@pucp.pe para enviar sus accesos dentro de las 24 horas. El alumno se compromete a revisar el material del curso.
- 04** En el caso de los cursos presenciales, el alumno deberá asistir al campus PUCP portando su DNI. No se le permitirá el acceso si no cuenta con dicho documento.
- 05** Si usted desea aplicar a un descuento INFOPUCP, deberá presentar el carné respectivo que lo identifique como beneficiario del descuento (constancia de matrícula del ciclo vigente, carné de trabajador PUCP, fotocheck de la empresa en convenio, etc.).
- 06** El pedido de cambio de inicio de curso deberá ser solicitado hasta con una anticipación de 48 horas previas al inicio del curso. Solo se contabilizan días laborables. En caso de hacerlo posteriormente, se tratará como una inscripción extemporánea.

TÉRMINOS Y CONDICIONES

07 Usted puede realizar el pago vía Internet, móvil, agente o en cualquier agencia del Banco Continental BBVA, BCP, Scotiabank e Interbank.

08 Para acceder al beneficio ASOCEGRE deberá presentar su constancia de socio hábil, la cual podrá descargar del Campus Virtual / Página Persona / Asociación de Egresados y Graduados / Documentos de Pago / CONSTANCIA DE SOCIO HÁBIL. El link de constancia de socio hábil solo se emite para aquellos asociados que se encuentren hábiles.

09 Los colaboradores de empresas en convenio y sus familiares directos (padres e hijos), podrán acceder a un descuento del 10%, para ello deben acreditarlo enviando a extension-infopucp@pucp.pe una copia escaneada de su fotocheck vigente.

10 La certificación otorgada por INFOPUCP es digital y cuenta con la validez y respaldo de la Pontificia Universidad Católica del Perú, de acuerdo a la disposición de la SUNEDU.

11 INFOPUCP solo otorga el servicio de enseñanza comprendido por: las clases que imparte el especialista, acceso al material de clase mediante una plataforma educativa, actividades de reforzamiento y certificado digital (siempre y cuando cumpla con los requisitos).

12 Si solicita un cambio de curso en el último trimestre del año por motivos personales (a excepción de enfermedades que le impidan conectarse o asistir a las sesiones programadas) el participante deberá pagar la diferencia de la nueva tarifa.

Si quieres potenciar tu carrera, síguenos en nuestras redes para que estés al tanto de nuestras novedades!

